

KAKO shraniti trenutno prikazano vsebino na karti

V nadaljevanju si bomo ogledali, kako shraniti trenutni pogled oziroma vsebino geografskega prikaza (karte), ki vsebuje območje, tematski sklop in vključene skupne sloje. Shranjen pogled lahko nato kadarkoli **vklopimo, izbrišemo, dodamo nove poglede** ali pa ga nastavimo kot **začetni pogled** ob prijavi v PISO Spletni pregledovalnik. S shranitvijo vsebin, ki jih najpogosteje uporabljamo pri svojem delu s PISO spletnim pregledovalnikom, si bomo prihranili veliko časa, saj nam pogleda ne bo potrebno vsakič na novo sestavljati.

OBLIKOVANJE NOVEGA POGLEDA

1. Kot interni ali javni uporabnik se prijavimo v PISO Spletni pregledovalnik.
2. Približamo si območje, ki ga najpogosteje pregledujemo. Nato izberemo elemente prikaza (podlaga, tematski sklop, skupni sloji), ki jih najpogosteje uporabljamo pri svojem delu s pregledovalnikom (v našem primeru za Občino Poljčane smo izbrali: podlaga – »Letalski posnetki (DOF5 + DOF1)«; tematski sklop – »Prostorski plan« > »Namenska raba prostora«; Skupni sloji – »Parcele« in »Stavbe«).

PISO OBČINA POLJČANE - Prostorski informacijski sistem

PISO portal | Pogoji uporabe | Navodila | Stanje podatkov | Vizitka | **Novica**

Osebn. nastavitve | Sprememba profila | Odjava

Izberi **PODLAGO**

Izberi **TEMATSKI SKLOP**

Izberi **SKUPNE SLOJE**

detaljni način senčenje okolice občine

iskanje legenda zaznamki

ulica, hišna številka

zemljepisno ime

koordinata y, x

nepremičnine

zemljiški kataster

katastrska občina, številka, vnos seznama

777 modraže

castni odsek, stacionaža

pomembnejše storitve

gradnja stavb

poslovni subjekt

Išč samo subjekte v območju prikaza

Prostorski plan > Namenska raba prostora

Redkejša individualna gradnja (obitorio-stanovanjska)

Območje železnice

Območje za šport in rekreacijo

Območje gradnje za družbene dejavnosti

0 66 m (1: 2241) y=544683.2 x=129504.6 D48

Zadnje novice

datum	naslov
20. avgust 2013	KAKO pridobiti podatke o parcelah na določenem območju (NOVO)
12. avgust 2013	Vključitev tematskega sklopa Demografski statistični podatki (SURS)
7. avgust 2013	Vključitev volilnih okrajev
6. avgust 2013	KAKO poiskati več parcel hkrati
1. avgust 2013	KAKO poiskati parcelo in izpisati poročilo o parceli

© Občina POLJČANE, Realiz. d.o.o.

DODAJANJE NOVEGA POGLEDA MED »MOJE POGLEDE«

1. Z miško se pomaknemo na ikono  v orodni vrstici ter kliknemo na možnost »Dodaj med moje poglede«.

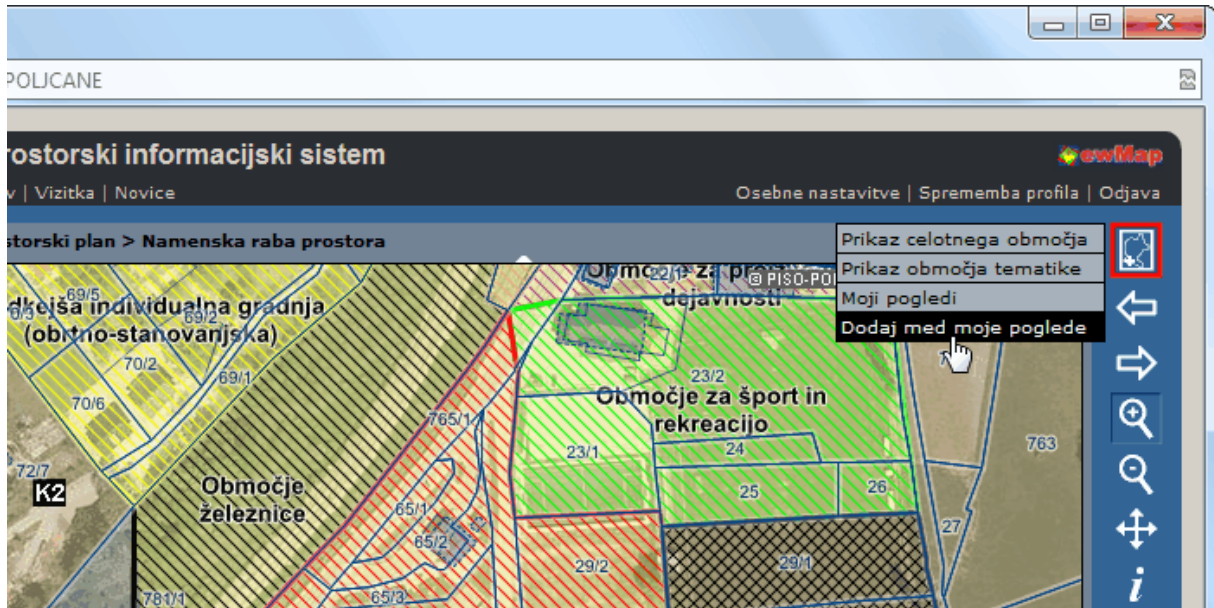

2. Odpre se nam pogovorno okno, kamor vpišemo ime svojega novega pogleda (v našem primeru: »Poljčane«). Shranimo ga s klikom na ikono »OK«.

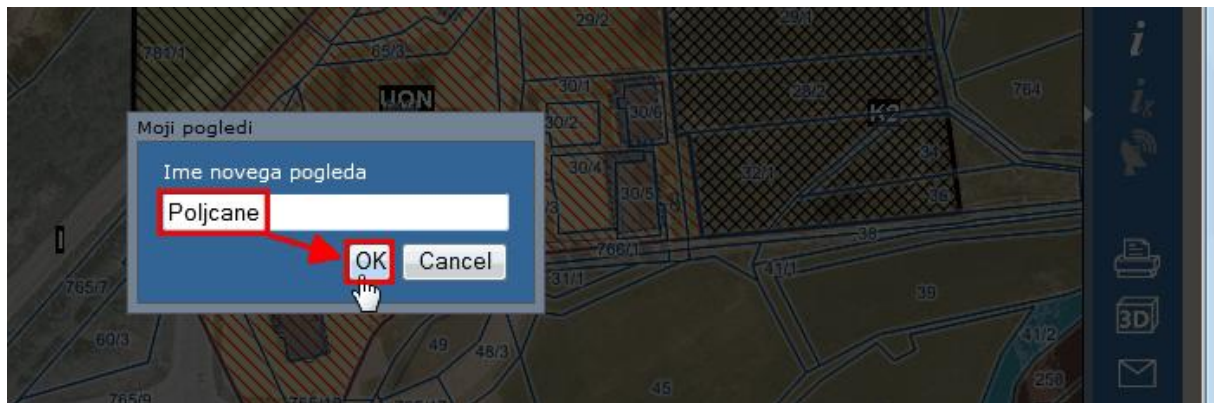

3. Če se sedaj z miško ponovno pomaknemo na ikono , vidimo, da se na seznamu nahaja tudi naš pogled.

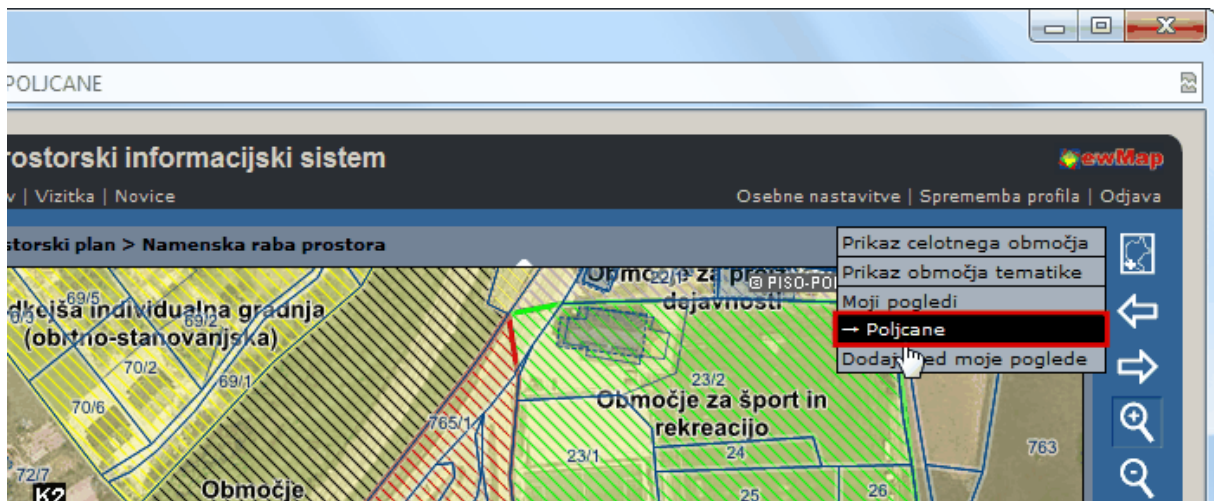

UPORABA SHRANJENEGA POGLEDA

1. S klikom na možnost »Moji pogledi« (1) se nam v tekstovnem prikazu pod karto odprejo možnosti za urejanje shranjenih pogledov. Za začetni pogled ob zagonu pregledovalnika je samodejno izbran pogled celotne občine. To lahko spremenimo in za začetni pogled izberemo naš shranjen pogled (2).

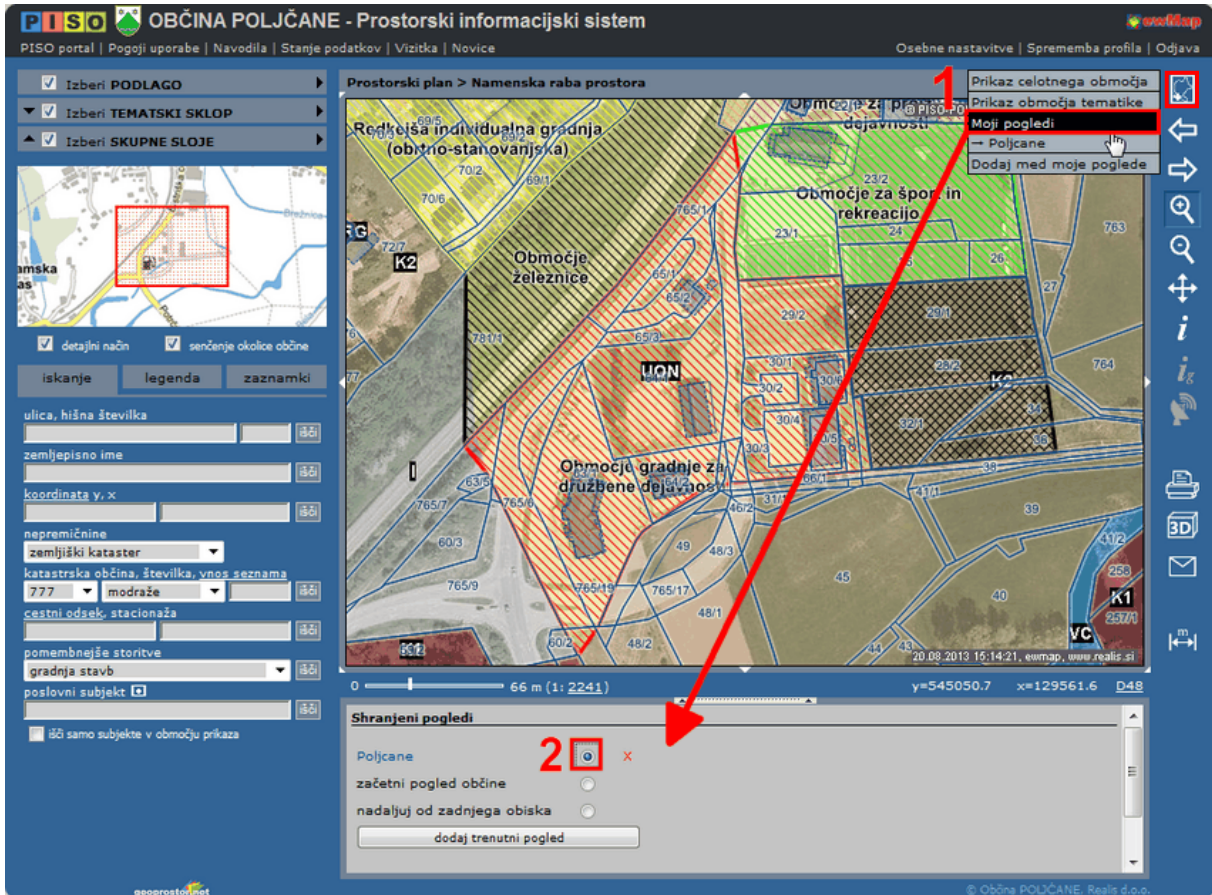

Ob odjavi in ponovni prijavi v PISO Spletni pregledovalnik se nam bo samodejno prikazal naš shranjen pogled z vso izbrano vsebino.

2. S klikom na možnost X naš pogled odstranimo s seznama »Mojih pogledov«.



3. V primeru, da želimo med »Moje poglede« dodati še en nov pogled, ponovno izberemo vsebino, ki jo pogosto uporabljamo in jo želimo imeti prikazano na karti (podlaga, tematski sklop, skupni sloji), in v tekstovnem prikazu kliknemo na možnost »dodaj trenutni pogled«.

